

Realização de Backup/Restaurar

Como realizar cópia de segurança (backup) via PgAdmin3

Requisitos do manual

Software

Siprev Gestão ou Pgadmin3 versão 1.10.1 instalado

Manual usado para ambientes Windows.

1º Navegue no SO

C:\Program Files\DATAPREV\SIPREV\PostgreSQL\8.4\bin

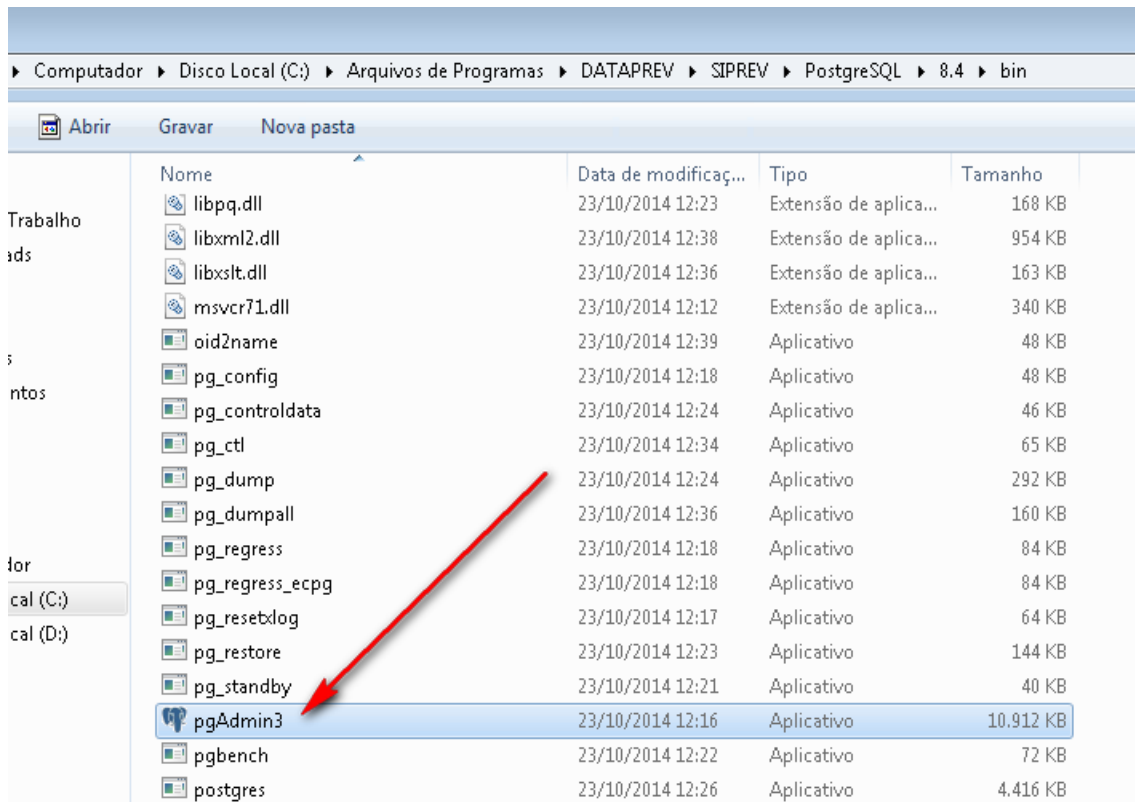

2º Navegue no menu do programa que foi aberto e Clique em.

Arquivo>Adicionar ao servidor...

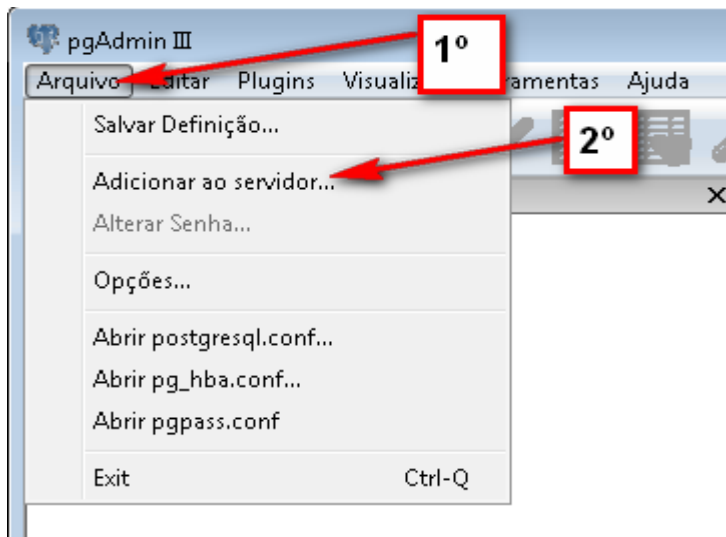

3º Efetuar os preenchimentos indicado pelas as setas vermelhas na imagem abaixo.

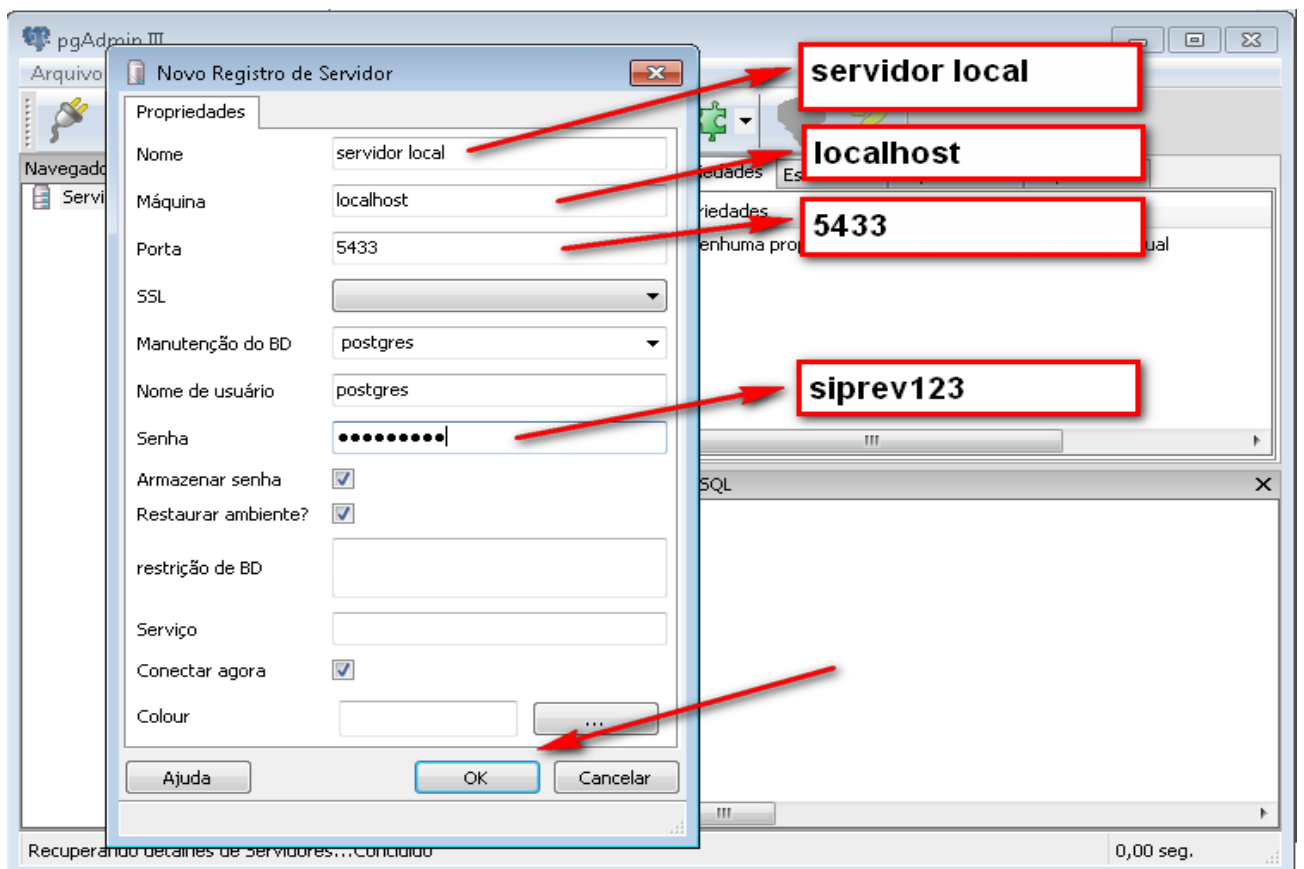

4º Duplo clique.



Ao clicar surgirá a imagem abaixo.

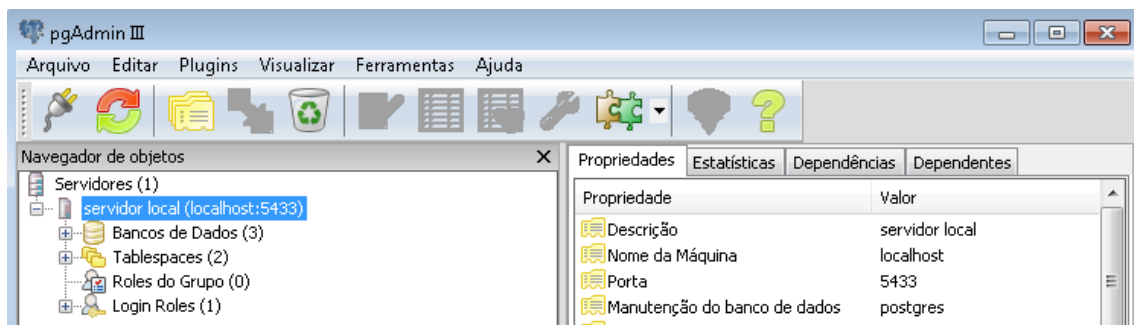

5º Clicar nos itens indicados pela seta.

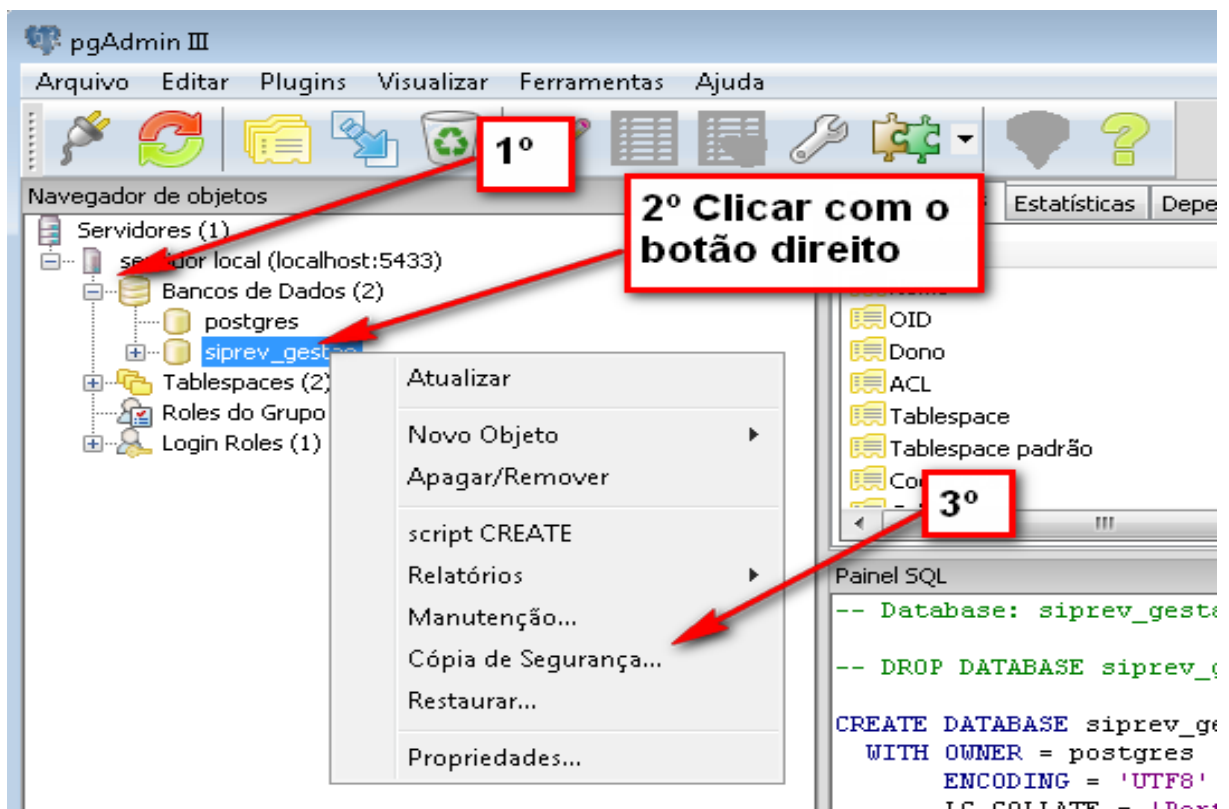

6º Clique no botão (...) como é mostrado na imagem abaixo e selecione o caminho onde será salvo o arquivo de backup.

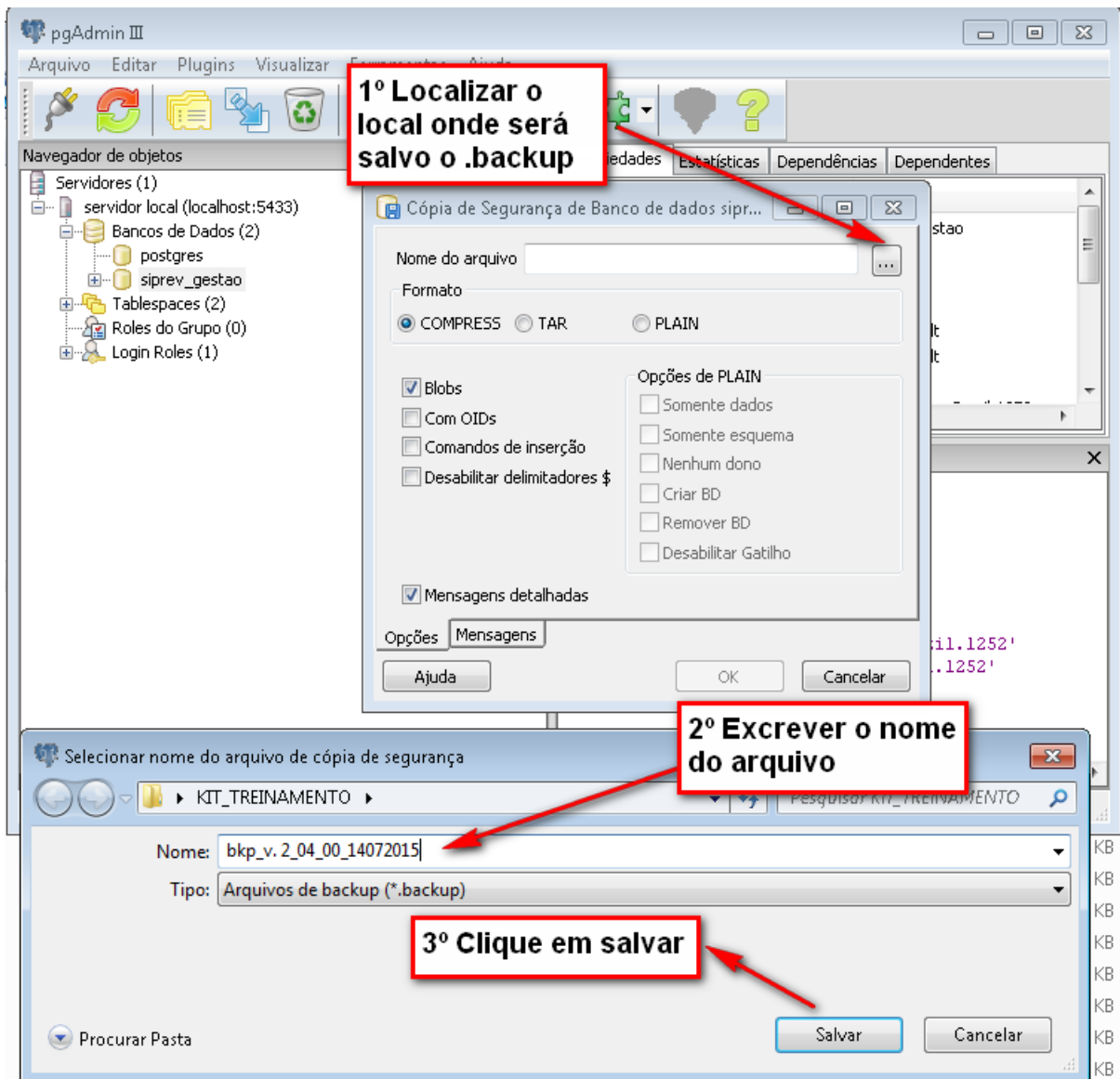

OBS: preencha o nome seguindo o exemplo bkp_versao_data

Exemplo: bkp_v. 2_04_00_14072015

7º Ao clicar no botão “Salvar” em seguida no botão “OK” devemos aguardar o processo terminar. Obs o código de saída deve retornar valor igual a ZERO.

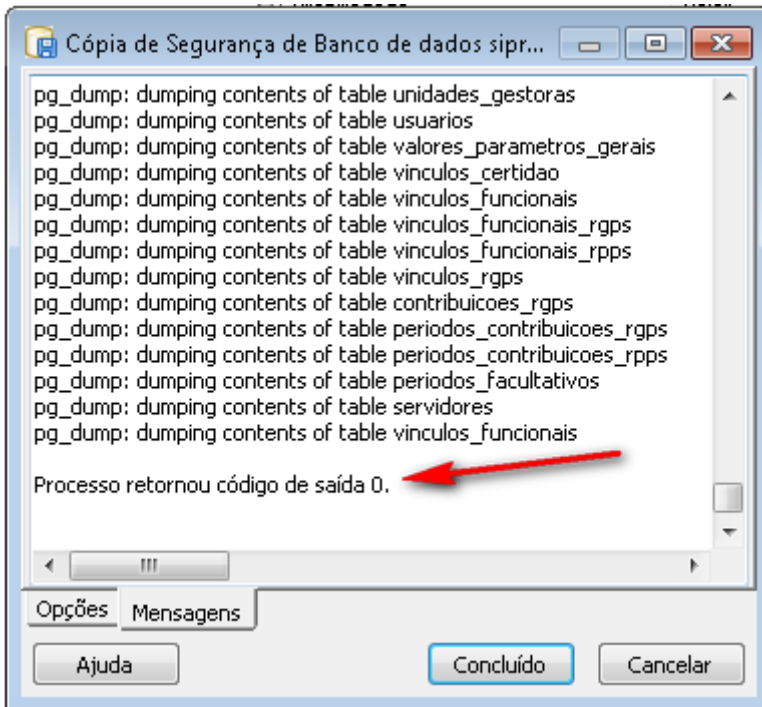

Restaurar

Como restaurar uma cópia de segurança (backup) via PdAdmin3

1º OBS: Reinicie o serviço do Postgres

SO Windows

1. Windows+r
2. services.msc
3. Postgresql SIPREv1
4. Clicar em reiniciar serviço

SO Linux

1. Abrir o terminal
2. Executar o comando “/etc/init.d/postgresql restart”

2º Abri o PgAdmin3



3º Navegue nos menus do PgAdmin3 indicados pelas setas.

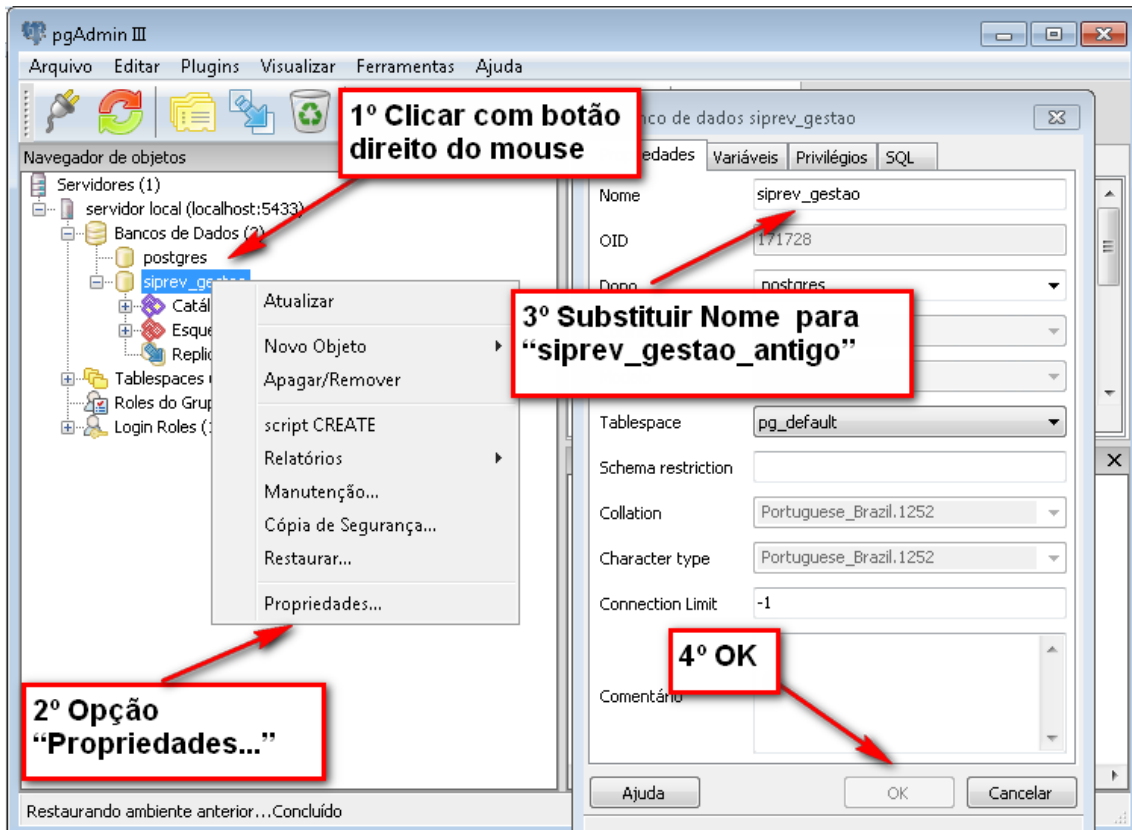

4º Clique com o botão direito em Banco de Dados > Novo Banco de dados.

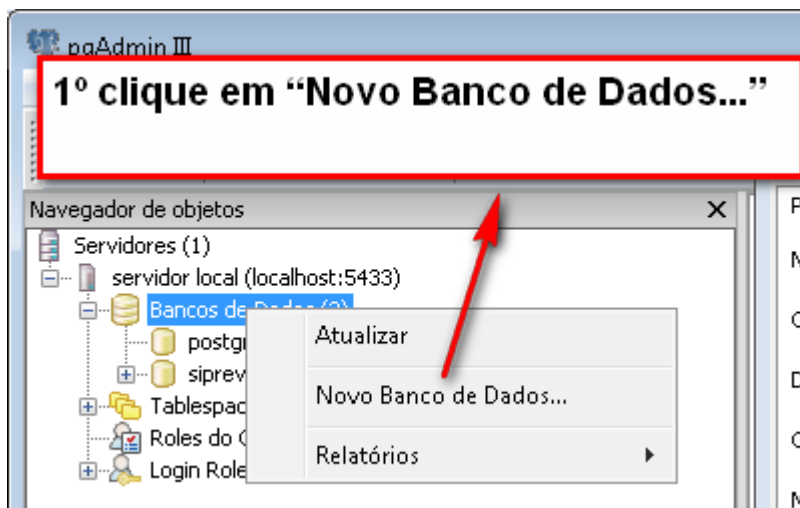

5º Escrever “siprev_gestao” no nome do banco.

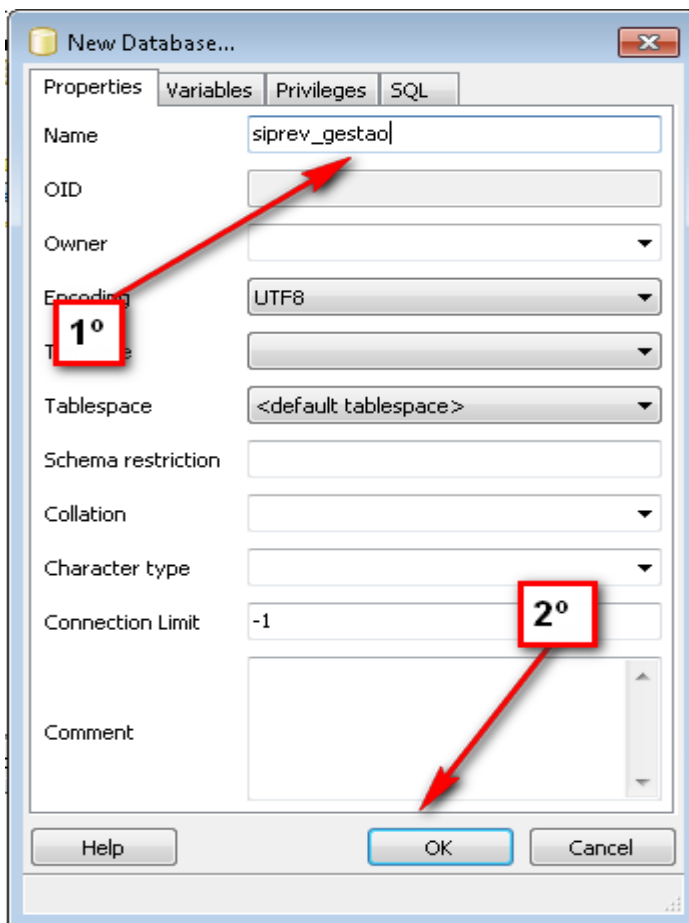

6º Clicar com o botão direito do mouse e opção restaurar

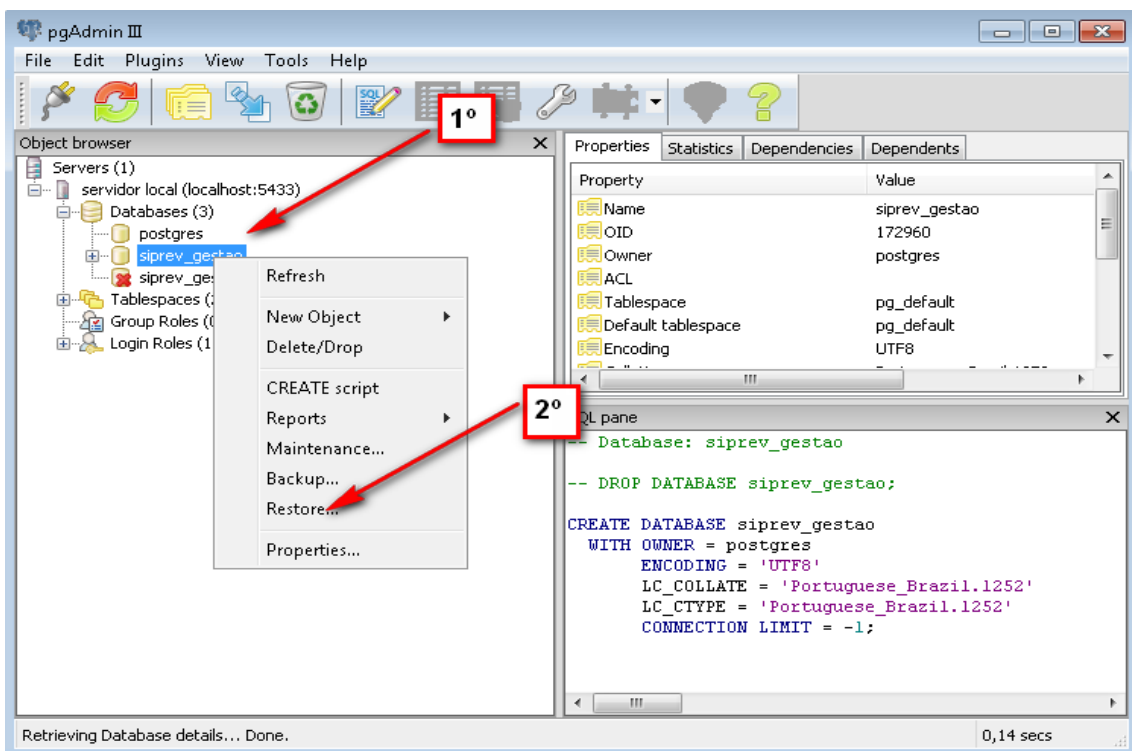

7º Clique em restaurar

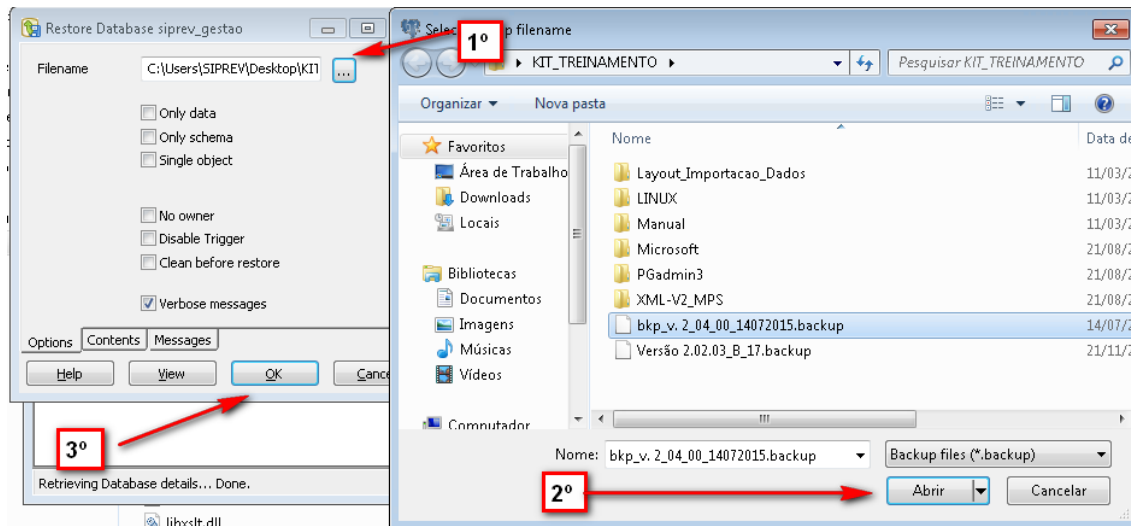

8º finalizando a restauração do banco de dados do SIPREV

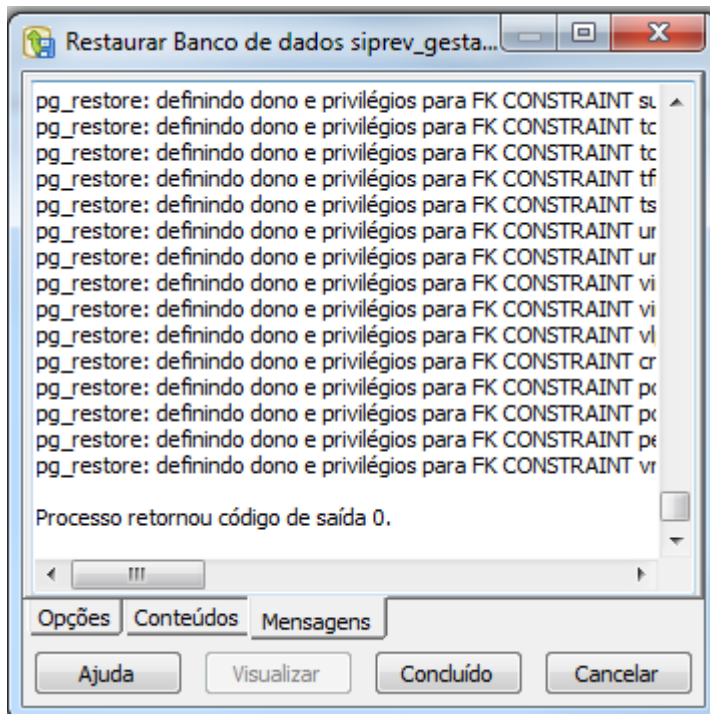

9ª versão do PgAdmin3

